



# PROJETO MISSIONÁRIO



**Missionário Paulo Durão**

**Portugal - 2016**



# PROJETO “SEMEADORES DE ALEGRIA”

## INTRODUÇÃO

No âmbito do meu envolvimento recente numa missão na Guiné Bissau e, depois de ter visitado este país por duas vezes, Deus fez crescer a semente plantada no meu coração e contendeu comigo para que pudesse vir a desenvolver um projeto missionário nesse País.

Sabemos que Deus tem grandes coisas para aqueles que o amam e que estão dispostos a fazer a Sua vontade, não poderia recusar a sua chamada pelo que, simplesmente tive que dizer ***“eis-me aqui Senhor, estou disponível para ir até onde me chamares”***, estando certo de que esta é a hora de cumprir a grande comissão que Deus deu à Sua Igreja: ***“ide”***

Nesse sentido, serve o presente para dar a conhecer o projeto missionário: **“Semeadores de Alegria”**, cujo nome tem origem na parábola do semeador que nos ensina que o nosso dever é o de semear a Palavra de Deus. Estando certos de que as boas novas do Evangelho podem mudar a situação de um país, transformar as vidas das pessoas, mudar o pensamento humano e até as leis dos países e têm trazido alegria àqueles que deixam a semente germinar e crescer.

**“Semeadores de alegria”** porque queremos espalhar e semear sementes que possam trazer alegria aos corações daquele povo de África que tanto tem sofrido pelas guerras fomentadas pelo egoísmo humano.

Temos visto os sorrisos lindos que nos preenchem o coração e nos enchem de esperança, sobretudo na população mais frágil e que menos culpa tem da situação atual do País, as crianças.

Jesus disse ***“Deixai vir a mim as crianças, porque delas é o Reino de Deus”***, e queremos iniciar a cultura dessas sementes no Reino de Deus na Guiné começando com as Crianças.

No dia em que formos chamados a responder diante de Jesus, quando Ele nos interrogar sobre o que temos feito acerca do que diz a Sua Palavra: ***“que teve fome e não lhe demos de comer, teve nu e não o vestimos, teve doente e não cuidamos dele”*** queremos ouvir o Senhor dizer ***“bom servo e Fiel entra no gozo do teu Senhor”*** e por isso queremos colocar os dons que Deus nos deu à Sua disposição para que nos use nessa missão.

Como acreditamos que a missão é feita pelos pés dos que vão, pelas mãos que contribuem, pelos joelhos dos que oram e pelas igrejas que enviam, queremos compartilhar este projeto para que se possa envolver, fazer parte, possa fazer missão e ser também um **“Semeador de Alegria”**.





# IDENTIFICAÇÃO DO MISSIONÁRIO

## INFORMAÇÃO PESSOAL

Paulo Joel Barradas Durão

📍 Rua Alfredo Caldeira nº34 2670-693 Fanhões - Loures

📞 969814186

✉ [paulojdurao@gmail.com](mailto:paulojdurao@gmail.com)

Data de nascimento 20/12/1977 | Nacionalidade português

## FORMAÇÃO

- Engenharia do Ordenamento e Gestão Agrícola
- Licenciatura de Teologia aplicada no Instituto Bíblico monte esperança

## EXPERIÊNCIA PROFISSIONAL E MINISTERIAL

- Engenheiro técnico Agrícola na DAI S.A. (Desenvolvimento Agroindustrial)
  - Assistência técnica no campo
  - Responsável pelo departamento de armazém e de máquinas agrícolas
  - Responsável pelo sector da receção da matéria-prima
- Pastor da Convenção das Assembleias de Deus de Portugal (10 anos)
  - Obreiro na Assembleia de Deus do Cacém
  - Missionário da ilha da Madeira (Santana)
  - Pastor na Assembleia de Deus de Évora pertencente ao Departamento de Missões da A.D. Lisboa
  - Professor de E.M.R.E
  - Capelão do Hospital Espírito Santo em Évora
  - Colaborador e membro da Direção do ministério e Evangelismo Jesus é a Resposta
  - Coordenador do projeto Social “Espaço Resposta” em Évora



# DESCRIÇÃO DO PROJETO

## ÂMBITO DO PROJETO

O Projeto: “Semeadores da Alegria” consiste num trabalho missionário de evangelização de crianças e adultos com apoio à população local nas mais diversas áreas (educação, saúde, alimentação, etc) prevendo-se para o efeito, a construção de uma aldeia missionária que funcione como base missionária no interior da Guiné e permita o desenvolvimento das atividades missionárias bem como providencie alimento físico, intelectual e espiritual à população.

## LOCALIZAÇÃO

O projeto será desenvolvido no interior da Guiné-Bissau, oficialmente **República da Guiné-Bissau**, que é um país da África Ocidental que faz fronteira com o Senegal ao norte, Guiné ao sul e ao leste e com o Oceano Atlântico a oeste. O território guineense abrange 36.125 quilômetros quadrados de área, com uma população estimada de 1,6 milhão de pessoas.



## Porquê a Guiné-Bissau?

A escolha do País para o desenvolvimento do projeto em causa teve como premissas algumas das seguintes situações:

1. A Guiné-Bissau é o 5º país mais pobre do mundo;
2. 50 % da população tem menos de 18 anos;
3. É um dos países dentro da janela 10/40 (países menos evangelizados)
4. Tem uma localização estratégica dentro da janela 10/40, constituindo uma porta de entrada para os países menos evangelizados e mais islamizados na África;
5. 50% da população muçulmana;
6. É um País onde **ainda** existe liberdade religiosa.

Depois da escolha do País, sentimos necessidade de escolher a localização exata para a implantação das infraestruturas alocadas ao projeto e, uma vez que a maior parte das bases missionárias já existentes no País tem vindo a sediar-se nas principais cidades, prestando apoio a essas comunidades, verificou-se que atualmente, o interior do País necessita de um maior apoio, até porque tem vindo a ser negligenciado pelo próprio Governo Local. No interior da Guiné Bissau existem muitas aldeias para alcançar que não têm acesso a condições básicas de vida como a Saúde, a Educação, Alimentação e a **“Semente” que traz alegria às Suas vidas.**

## PUBLICO ALVO

O foco principal do projeto são as crianças, pois a Palavra de Deus menciona para ensinarmos desde meninos a Palavra para quando eles crescerem não se desviem dela (Provérbios 22:6). Acreditamos que ao semear estas sementes nas suas vidas podemos ajudar a implantar o reino de Deus nesta nação, transformando um Nação pelos seus alicerces.



Na Guiné Bissau, a maior parte das crianças são menosprezadas por não constituírem o foco principal na Família, sendo que em algumas etnias considera-se que, em caso de morte da mãe durante o parto, a criança amaldiçoada e é rejeitada sendo abandonada nas margens dos rios, sacrificadas em rituais pagãos ou na melhor das hipóteses entregues numa instituição.

Acresce ainda que nesse País, é muito comum, entre as crianças e adolescentes do sexo feminino, a mutilação genital, os casamentos forçados e precoces onde essas crianças são vendidas pelas famílias e obrigadas a casar com homens mais velhos, sendo que muitas delas fogem para evitar esses casamentos e não existe resposta nenhuma social adequada disponível.

## PILARES DO PROJETO



De acordo com o provérbio bem conhecido: *"Nenhuma casa se constrói pelo telhado"*, e essa é uma verdade fundamental em qualquer projeto, seja ele pessoal, espiritual ou outro. Assim, e desejando que o projeto em causa seja edificado em bons alicerces, para que cresça e evolua saudável e consistente baseámo-nos o seu desenvolvimento em quatro pilares essenciais a serem construídos na Rocha que é Cristo.

Motivar

Cuidar

Ensinar

**AMAR**

PILAR	A NOSSA VISÃO	A NOSSA MISSÃO
<b>MOTIVAÇÃO</b>	<p>A motivação é a força motriz de qualquer projeto, e em muitos momentos é a única coisa que mantém vivos os sonhos, pelo que nesse projeto é nosso objetivo:</p> <ul style="list-style-type: none"> <li>Sensibilizar a comunidade Cristã para a Missão dentro e fora de portas;</li> <li>Incentivar os cristãos à prática de atividades missionárias;</li> <li>Construir pontes e relações de confiança com cristãos e responsáveis das igrejas e organismos locais que nos incentivem e nos ajudem a manter a motivação;</li> <li>Estabelecer parcerias estratégicas que permitam o desenvolvimento do projeto.</li> </ul>	<ul style="list-style-type: none"> <li>Promover a visita às igrejas no sentido de sensibilizar os cristãos para a missão dentro e fora de portas e incentivá-los a que se envolvam no projeto: contribuindo com um tempo da sua vida para terem uma experiência missionária (períodos de férias, estágios profissionais e curriculares etc), orações e apoio espiritual e financeiro.</li> <li>Construção das infraestruturas relativas à aldeia missionária conforme projeto em anexo e que permitam, além do funcionamento base das atividades missionárias de ensino, saúde e outros, a receção de equipas de voluntários, estagiários e outros missionários que pretendam contribuir com o seu tempo nesta missão ou queiram aprender a língua falada no país, bem como conhecer a cultura e a vivência da população.</li> <li>Encontrar formas de financiamento para a construção das infraestruturas</li> </ul>
<b>ENSINAR</b>	<p>Em virtude, de no Interior da Guiné-Bissau existir uma grande carência de ensino e naturalmente uma elevada iliteracia, e outras necessidades complementares de formação são objetivos desse projeto:</p> <ul style="list-style-type: none"> <li>Dotar a aldeia de meios para a promoção do ensino básico e com vertente profissionalizante;</li> <li>Conferir à população cristã recursos para o ensino nas igrejas</li> <li>Implementar estilos de vida saudáveis, através da promoção do desporto e da alimentação saudável</li> </ul>	<ul style="list-style-type: none"> <li>Construção de infraestruturas escolares que permitam a implementação de um curriculum de ensino básico e profissionalizante (com oficinas de serralharia, agricultura e outras), devidamente adaptado aos princípios cristãos e com os meios adequados ao desenvolvimento de atividades extracurriculares;</li> <li>Desenvolver os currículos escolares adaptados;</li> <li>Formar os elementos da equipa missionária para os objetivos curriculares definidos;</li> <li>Sensibilizar a população para a sustentabilidade, de forma a incentivar a produção agrícola para consumo próprio;</li> <li>Demonstrar e ensinar a população os princípios cristãos através de ações de evangelização e de escolas bíblicas.</li> <li>Desenvolver ações de formação direcionadas a professores de Escola Dominical, por forma a capacitá-los para uma intervenção cristã e social adequada à natureza das condições</li> </ul>

		<p>existentes nas respetivas igrejas e comunidades;</p> <ul style="list-style-type: none"> <li>• Disponibilizar, pelo menos uma refeição diária nutricionalmente equilibrada, aos alunos;</li> <li>• Desenvolver atividades desportivas;</li> </ul>
<b>CUIDAR</b>	<p>No interior da Guiné o acesso aos cuidados primários da Saúde é muito reduzido ou inexistente pretendendo-se com este projeto contribuir com a melhoria de vida na área da Saúde, disponibilizando esses cuidados à população através:</p> <ul style="list-style-type: none"> <li>• Da construção de um posto médico fixo e;</li> <li>• Disponibilização desses serviços básicos nas pequenas aldeias mais remotas.</li> </ul>	<ul style="list-style-type: none"> <li>• Construir um posto médico na aldeia com os recursos mínimos indispensáveis à prestação dos cuidados de saúde mínimos</li> <li>• Constituir uma equipa de cuidados de saúde</li> <li>• Sensibilizar as comunidades cristãs para a realização de campanhas de saúde na Guiné-Bissau, com recurso a equipas com formação adequada e recursos adequados</li> <li>• Adquirir uma Autocaravana requalificada para a prestação de cuidados de saúde nas aldeias remotas;</li> <li>• Realizar campanhas de sensibilização para cuidados de saúde e higiene</li> </ul>
<b>AMAR</b>	<p>O Amor é a base de qualquer projeto missionário, pois sem ele nada seremos, assim um dos objetivos desse projeto é a demonstração do Amor de Cristo, através da demonstração prática.</p> <ul style="list-style-type: none"> <li>• Semear Alegria nos corações das crianças e comunidade em geral;</li> <li>• Conferir dignidade às crianças abandonadas e proporcionar-lhes um lar temporário, através da criação de infraestruturas de acolhimento temporário;</li> <li>• Amar com palavras, gestos e ações.</li> </ul>	<ul style="list-style-type: none"> <li>• Sensibilizar a população para o acolhimento de crianças abandonadas e para a desmistificação de práticas locais incorretas;</li> <li>• Criar um centro de acolhimento temporário para crianças abandonadas meninas fugitivas a casamentos forçados;</li> <li>• Promover práticas que incentivem à partilha de bens e de conhecimentos;</li> <li>• Planear e implementar um programa de campanhas evangelísticas em locais não alcançados pela Palavra de Deus;</li> <li>• Constituição de uma igreja local.</li> </ul>

## FASES DO PROJETO

O projeto em causa tem um horizonte temporal previsto de 3 anos consecutivos, contudo poderá vir a ser alterado de acordo com os recursos conseguidos e com a adequação dos objetivos à realidade.

Assim, tendo em conta o pressuposto temporal inicial prevê-se que o projeto se desenvolva em 3 fases, nomeadamente:

ANO	ATIVIDADES PROGRAMADAS	RECURSOS NECESSÁRIOS
<b>1ª FASE</b> 2016	<ul style="list-style-type: none"> <li>• Visitas a igrejas locais, instituições e ministérios que possam apoiar espiritualmente, logisticamente e financeiramente o projeto;</li> <li>• Desenvolvimento de parcerias estratégicas nacionais e internacionais;</li> <li>• Angariação de fundos;</li> <li>• Preparação logística para a deslocação para a Guiné-Bissau</li> </ul>	Recursos financeiros e humanos Meios de transporte locais e alojamento local; Material informativo do projeto para distribuição local.
<b>2ª FASE</b> 2017	<ul style="list-style-type: none"> <li>• Viagem para a Guiné Bissau;</li> <li>• Organização in loco da logística para o desenvolvimento das atividades missionárias;</li> <li>• Colaboração com a Instituição Local- casa Emanuel (um orfanato de uma missão evangélica da Costa Rica e com outras igrejas evangélicas;</li> <li>• Formação e Registo de uma Associação;</li> <li>• Apresentação do projeto junto das entidades competentes Locais;</li> <li>• Angariação de fundos locais e estrangeiros para a implementação do projeto;</li> <li>• Estreitamento de laços com outras IPSS e ONGs a trabalhar na Guiné- Bissau</li> <li>• Aquisição dos terrenos para implantação da aldeia missionaria;</li> <li>• Visita a igrejas e outros parceiros do projeto a fim de dar a conhecer a evolução do mesmo</li> </ul>	Recursos financeiros e humanos Meios de transporte locais e alojamento local; Material informativo do projeto para distribuição local.
<b>3ª FASE</b> 2018	<ul style="list-style-type: none"> <li>• Desenvolvimento e implementação do projeto (de acordo com o descrito)</li> <li>• Colaboração com as igrejas locais;</li> <li>• Desenvolvimento de projetos de evangelismo com Crianças.</li> <li>• Formações de Professores da E.B.D.</li> <li>• Desenvolvimento de escolas Bíblicas e conferências.</li> <li>• Visita a igrejas e outros parceiros do projeto a fim de dar a conhecer a evolução do mesmo;</li> </ul>	Recursos financeiros, materiais e humanos; Meios de transporte locais e alojamento local; Material informativo do projeto para distribuição local.



# FINANCIAMENTO DO PROJETO

Com vista ao desenvolvimento do projeto será necessário recorrer ao financiamento do mesmo através dos seguintes meios:-

## APOIO DAS IGREJAS PARCEIRAS

Prevê-se a angariação de fundos através de contribuições individuais e coletivas, igrejas parceiras que serão desafiadas a serem semeadoras no projeto.

Será lançado um desafio aos “Semeadores” individuais, um valor mínimo mensal de 2€, aos semeadores coletivos (Igrejas parceiras ou outros..), um valor mínimo mensal de 50€, ficando-se com um compromisso de 2 anos, sendo o mesmo renovado pelo mesmo período de tempo, depois de ser analisado e avaliado o projeto.

## -APADRINHAMENTO

Numa fase mais adiantada do projeto proceder-se-á à angariação de fundos através do apadrinhamento de crianças e professores cuja verba mensal mínima será determinada em função das necessidades verificadas no local.

## OUTRAS FORMAS DE FINANCIAMENTO

### Projetos de autossustentabilidade

- O desenvolvimento da autossustentabilidade agrícola

Ao implementar o projeto agrícola para a aldeia Missionária, está-se não só criar melhorias para a população, criando emprego e melhorias na condição de vida à volta da aldeia missionária, como também a contribuir para o incremento da receita financeira, pela venda de bens alimentares às aldeias vizinhas;

A Guiné-Bissau, tem ótimas condições para produção agrícola em virtude de dispor de terras férteis e água no subsolo em abundância.

Os alimentos são muitos caros para a população devido falta de produção local sendo a maioria dos bens alimentares importados com o suporte, por parte do consumidor, dos custos de transporte e de alfândega o que os encarece em demasia.

- Realização de Eventos Solidários nos Países Parceiros como Concertos, Conferências, Jantares, entre outros;
- Ofertas especiais;
- CroudFunding;
- Investimento de empresas que queiram ser parceiras no projeto;
- Financiamento em fundos nacionais e internacionais de capital governamental e de outras ONG.





## ORÇAMENTO PREVISTO

A disponibilizar posteriormente, em virtude de ainda estar em execução.

## ANEXOS

Anteprojeto de arquitetura da aldeia missionária.



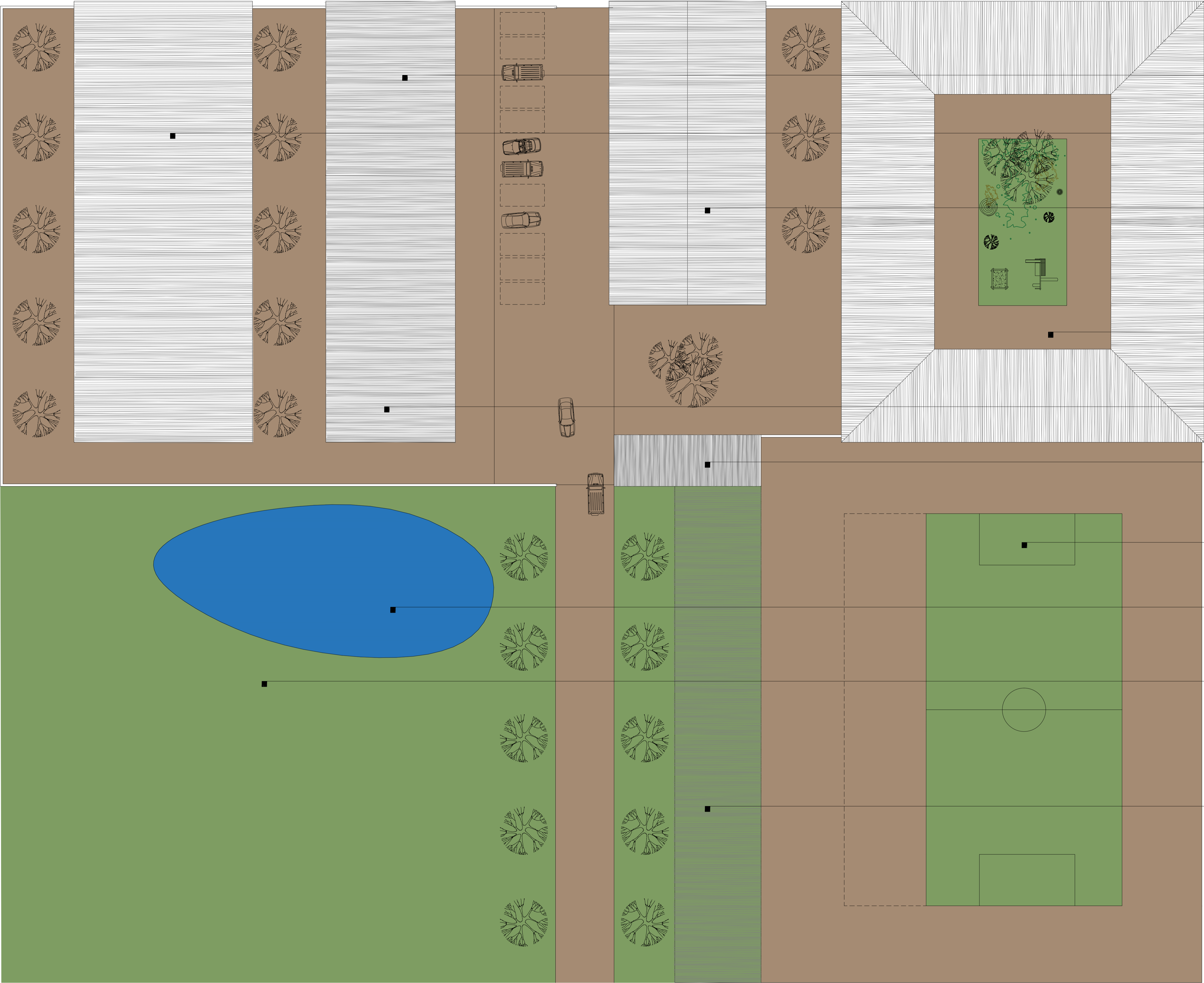

## ALDEIA MISSIONÁRIA

6000.00 m2 de área vedada  
2500.00 m2 recinto de jogo

## AS MORADIAS

110.00 m2 de área coberta cada

## AS RESIDÊNCIAS

700.00 m2 de área coberta  
2 ALAS (masculina e feminina)

## A CAPELA

450.00 m2 de área coberta  
425.00 m2 de área útil  
325.00 m2 de auditório  
58.00 m2 de palco  
41.00 m2 de 'back-stage'

## A ESCOLA

1100.00 m2 de área coberta  
1600.00 m2 de área total

## O POSTO MÉDICO

300.00 m2 de área coberta

## A PORTARIA

80.00 m2 de área coberta

## O CAMPO DE JOGOS

800.00 m2 de área (20 x 40)

## A BACIA DE RETENÇÃO

recolha águas pluviais p/ rega

## A ÁREA AGRÍCOLA

hortas e pomares  
criação de animais  
pastagens  
...

## AS OFICINAS/LOJAS

500.00 m2 de área coberta  
Carpintaria  
Serralharia  
Padaria  
Olaria  
...

## OS MATERIAIS



COBERTURAS EM CHAPA METÁLICA  
simples ou 'painel sanduiche' com  
isolamento térmico, posteriormente  
revestida com palha de palmeira.



## PALMEIRAS DENDEZEIRAS

em aglomerados ou em alinhamento  
na definição de 'praças', arranjos  
exteriores e principais circulações.



## TIJOLOS DE SOLO-CIMENTO

principal elemento estruturante dos  
edifícios por ser produzido no local;  
domínio da técnica na comunidade.



## PALHA DE PALMEIRA TRANÇADA

revestimento exterior total/parcial  
em palha de palmeira trançada no  
local; matéria prima renovável;  
domínio da técnica na comunidade.

## FUNDAÇÕES EM SUPER-ADOBE

para pavimento interior elevado  
em camadas de terra batida para  
boa drenagem das águas da chuva;  
domínio da técnica na comunidade;  
fácil execução, sem mão-de-obra  
especializada, uso de matéria  
prima existente no local.



## ANTE-PROJECTO de ARQUITECTURA

projeto:  
Construção de uma 'Tabanka' Missionária  
local de construção:  
Guiné Bissau  
escala:  
1/200

## Planta Geral de APRESENTAÇÃO

Todos os dimensões deverão ser verificados no local.  
A escala é meramente indicativa, os dados poderão sofrer alterações durante o desenvolvimento do projeto.  
Eventuais erros ou omissões deverão ser comunicados ao arquiteto.



ALMEIDA, Daniel  
Arquiteto

www.danielalmeida.pt  
danielalmeida@gmail.com  
00351 962 527 154  
00351 962 481 065

CORTE

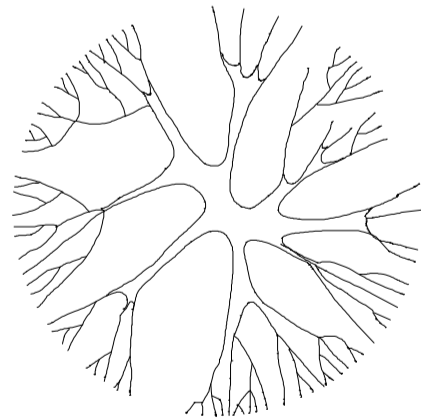

CORTE

## A CAPELA

450.00 m<sup>2</sup> de área coberta  
425.00 m<sup>2</sup> de área útil  
325.00 m<sup>2</sup> de auditório  
58.00 m<sup>2</sup> de palco  
41.00 m<sup>2</sup> de 'back-stage'

## REFEITÓRIO

capacidade para 200 crianças  
141.00 m<sup>2</sup> de área útil total

## SALA de INFORMÁTICA

capacidade para 30 crianças  
52.00 m<sup>2</sup> de área útil total

## SALA de PRÉ-ESCOLAR

capacidade para 25 crianças  
50.00 m<sup>2</sup> de área útil total

## BIBLIOTECA

capacidade para 50 pessoas  
81.00 m<sup>2</sup> de área útil total

## SERVIÇOS ADMINISTRATIVOS

sala de direção e secretaria  
40.00 m<sup>2</sup> de área útil total

## A PORTARIA

80.00 m<sup>2</sup> de área coberta

## A ESCOLA

1100.00 m<sup>2</sup> de área coberta  
1600.00 m<sup>2</sup> de área total

## I.S./BALNEÁRIOS

separados por sexos

## 10 SALAS de AULAS

capacidade para 30 alunos  
32.00 m<sup>2</sup> de área útil total

## PÁTIO EXTERIOR

'play-ground' jardim de infância  
500.00 m<sup>2</sup> de área livre total

## ARRECADAÇÃO

55.00 m<sup>2</sup> de área útil

## OS MATERIAIS



COBERTURAS EM CHAPA METÁLICA  
simples ou 'painel sanduiche' com  
isolamento térmico, posteriormente  
revestida com palha de palmeira.



## PALMEIRAS DENZEIRAS

em aglomerados ou em alinhamento  
na definição de 'praças', arranjos  
exteriores e principais circulações.



## TIJOLOS DE SOLO-CIMENTO

principal elemento estruturante dos  
edifícios por ser produzido no local;  
domínio da técnica na comunidade.



## PALHA DE PALMEIRA TRANÇADA

revestimento exterior total/parcial  
em palha de palmeira trançada no local;  
matéria prima renovável;  
domínio da técnica na comunidade.

## FUNDAÇÕES EM SUPER-ADOBE

para pavimento interior elevado  
em camadas de terra batida para  
boa drenagem das águas da chuva;  
domínio da técnica na comunidade;  
fácil execução, sem mão-de-obra  
especializada, uso de matéria  
prima existente no local.



## ANTE-PROJECTO de ARQUITECTURA

projeto

Construção de uma 'Tabanka' Missionária

local de construção

Guiné Bissau

escala

1/100

Portaria,  
ESCOLA e CAPELA

.02

Todos os dimensões deverão ser verificados no local.  
A escala é meramente indicativa; os dados poderão sofrer alterações durante o processo de construção.  
Eventuais erros ou omissões deverão ser comunicados ao arquiteto.

ALMEIDA, Daniel  
Arquiteto

www.danielalmeida.pt  
danielalmeida@gmail.com  
00351 962 527 754  
00351 620 481 065



OS MATERIAIS



COBERTURAS EM CHAPA METÁLICA  
simples ou 'painel sanduiche' com  
isolamento térmico, posteriormente  
revestida com palha de palmeira.



PALMEIRAS DENTEZEIRAS  
em aglomerados ou em alinhamento  
na definição de 'praças', arranjos  
exteriores e principais circulações.



TIJOLOS DE SOLO-CIMENTO  
principal elemento estruturante dos  
edifícios por ser produzido no local;  
domínio da técnica na comunidade.



PALHA DE PALMEIRA TRANÇADA  
revestimento exterior total/parcial  
em palha de palmeira trançada no  
local; matéria prima renovável;  
domínio da técnica na comunidade.

FUNDAÇÕES EM SUPER-ADOBE  
para pavimento interior elevado  
em camadas de terra batida para  
boa drenagem das águas da chuva;  
domínio da técnica na comunidade;  
fácil execução, sem mão-de-obra  
especializada, uso de matéria  
prima existente no local.



ANTE-PROJECTO de ARQUITECTURA

projeção:  
Construção de uma 'Tabanka' Missionária  
local de construção:  
Guiné Bissau  
escala:  
1/100

Residências,  
MORADIAS e P. SAÚDE .03

Todos os dimensões deverão ser verificadas no local.  
A escala é meramente indicativa, os dados poderão sofrer alterações durante o processo de construção.  
Eventuais erros ou omissões deverão ser comunicados ao arquitecto.